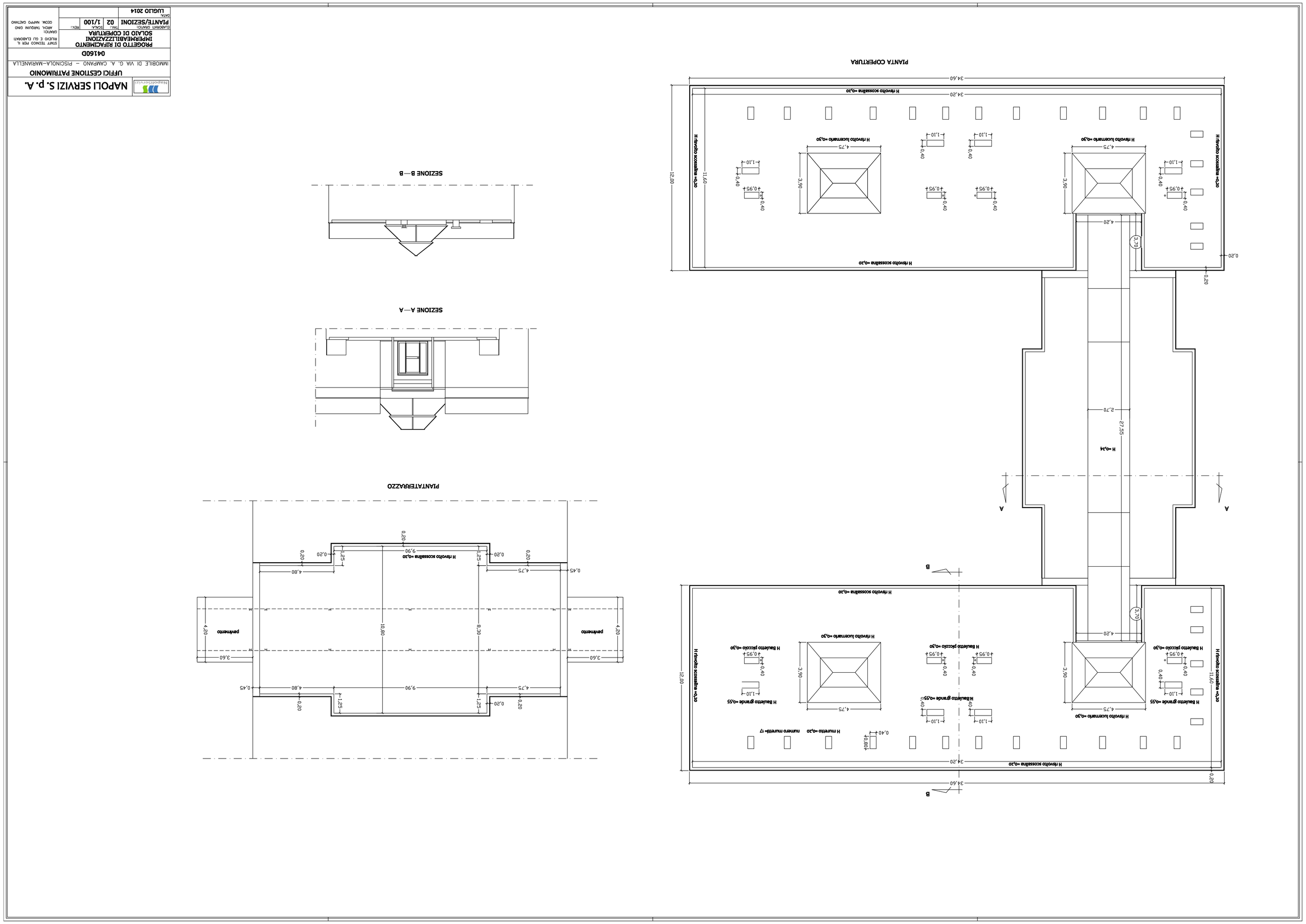
NAPOLI SERVIZI S. p. A.
UFFICI GESTIONE PATRIMONIO
IMMOBILE DI VIA G. A. CAMPANO – PISCINOLA-MARIANELLA
0416DD
PROGETTO DI RIFACIMENTO IMPERMEABILIZZAZIONI SOLAIO DI COPERTURA
PIANTE/SEZIONI
02
1/100
LUGLIO 2014
PIANTA COPERTURA
SEZIONE B—B
SEZIONE A—A
PIANTATERRAZZO